Hatay Defterdarlığı

Muhakemat Müdürlüğü
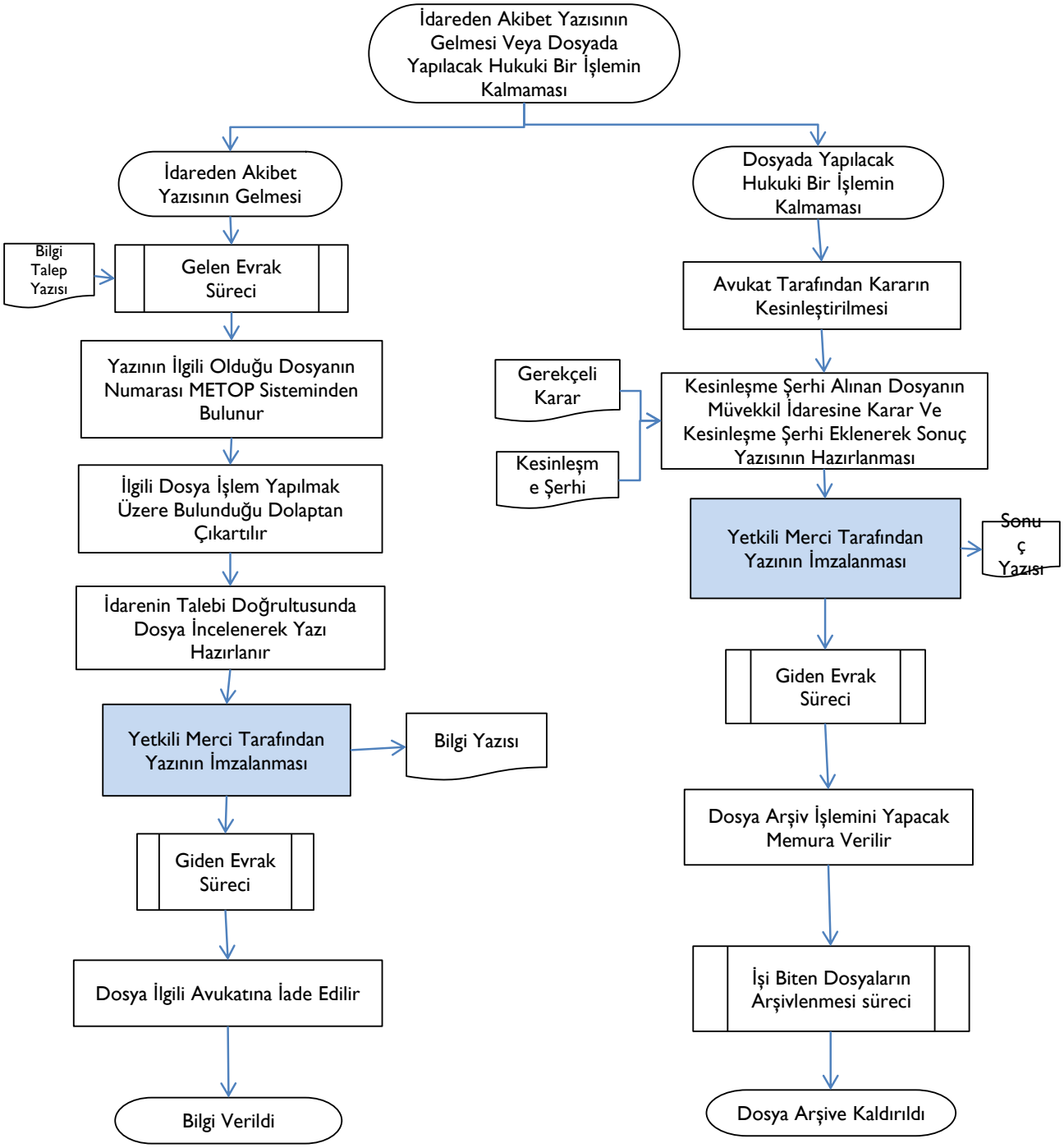
Müvekkil İdarelere Bilgi Ve Sonuç Bildirme Süreci