Hatay Defterdarlığı

Muhakemat Müdürlüğü
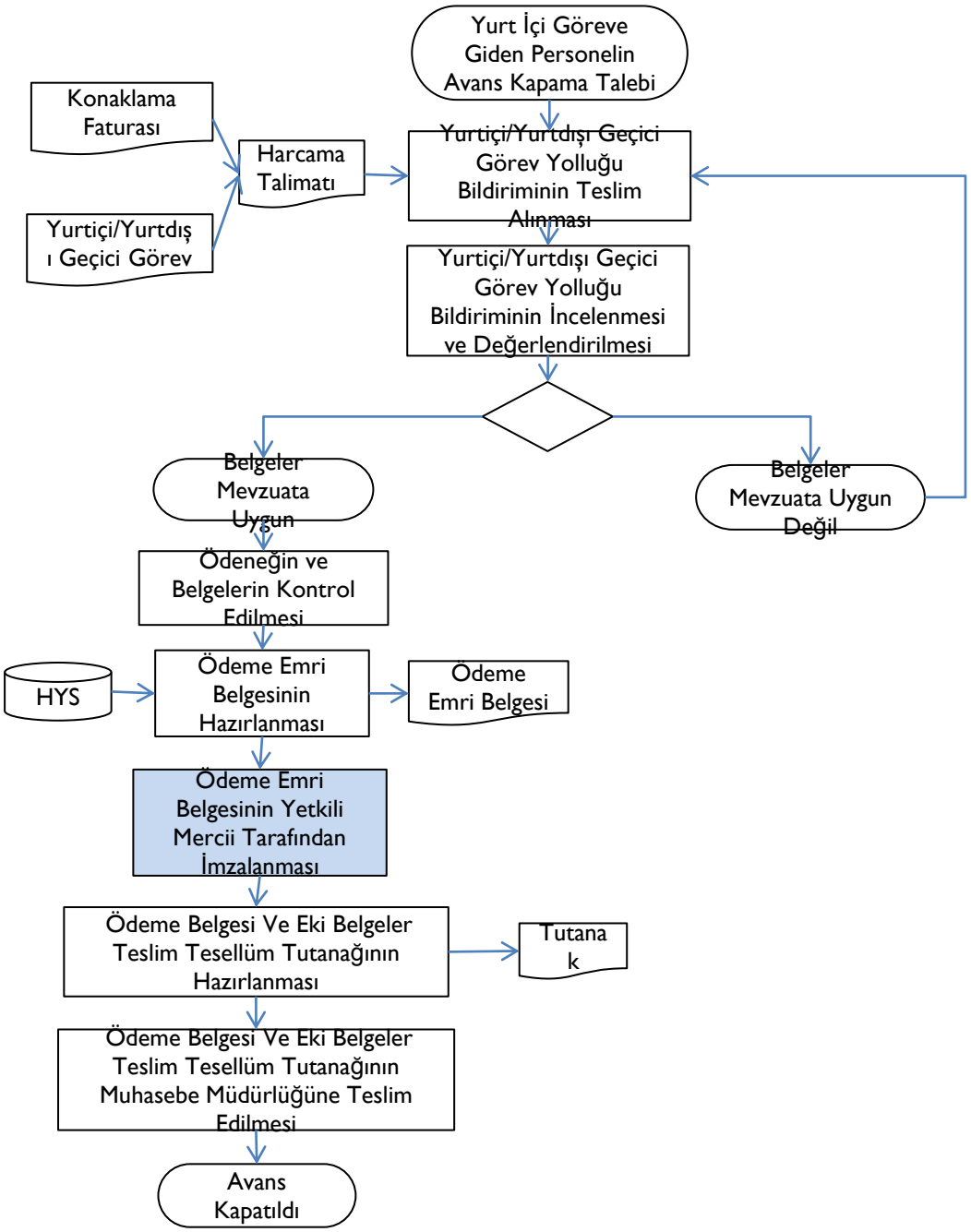
Yurtiçi Geçici Görev Yolluğu Ödemesi ve Avans Kapaması