Hatay Defterdarlığı

Muhakemat Müdürlüğü
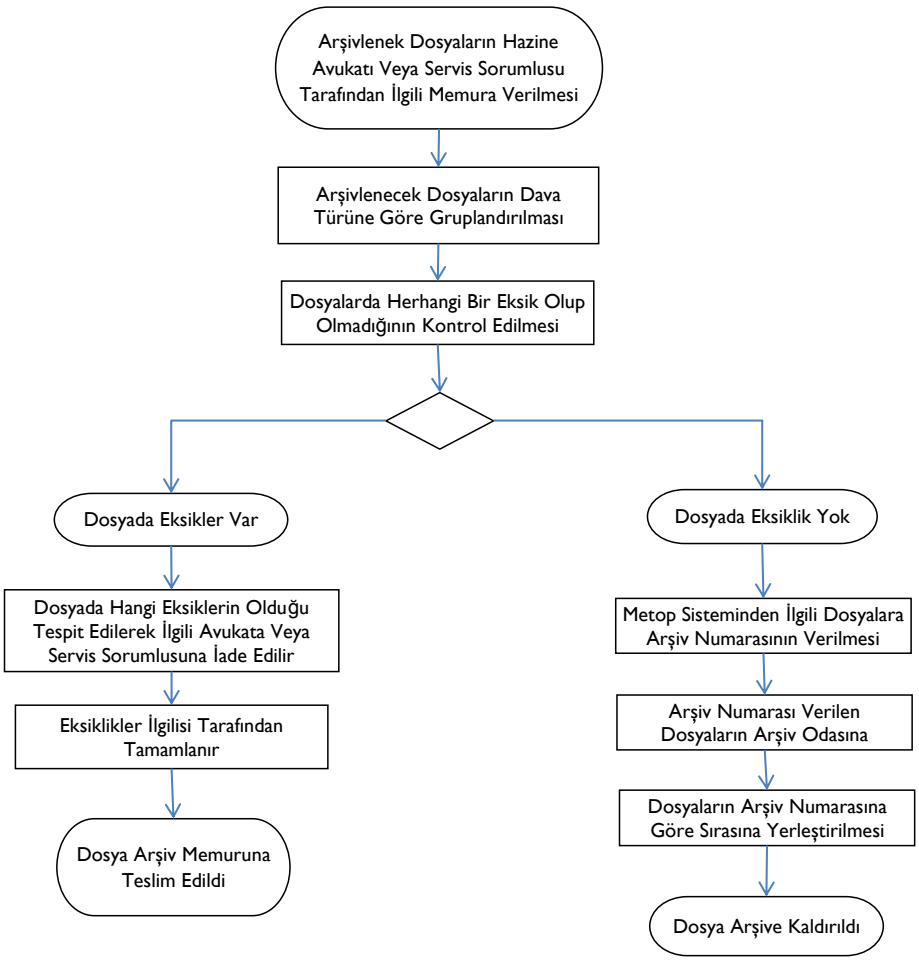
İşi Biten Dosyaların Aşivlenmesi Süreci